

Carta dei Vincoli e della Pianificazione di Settore

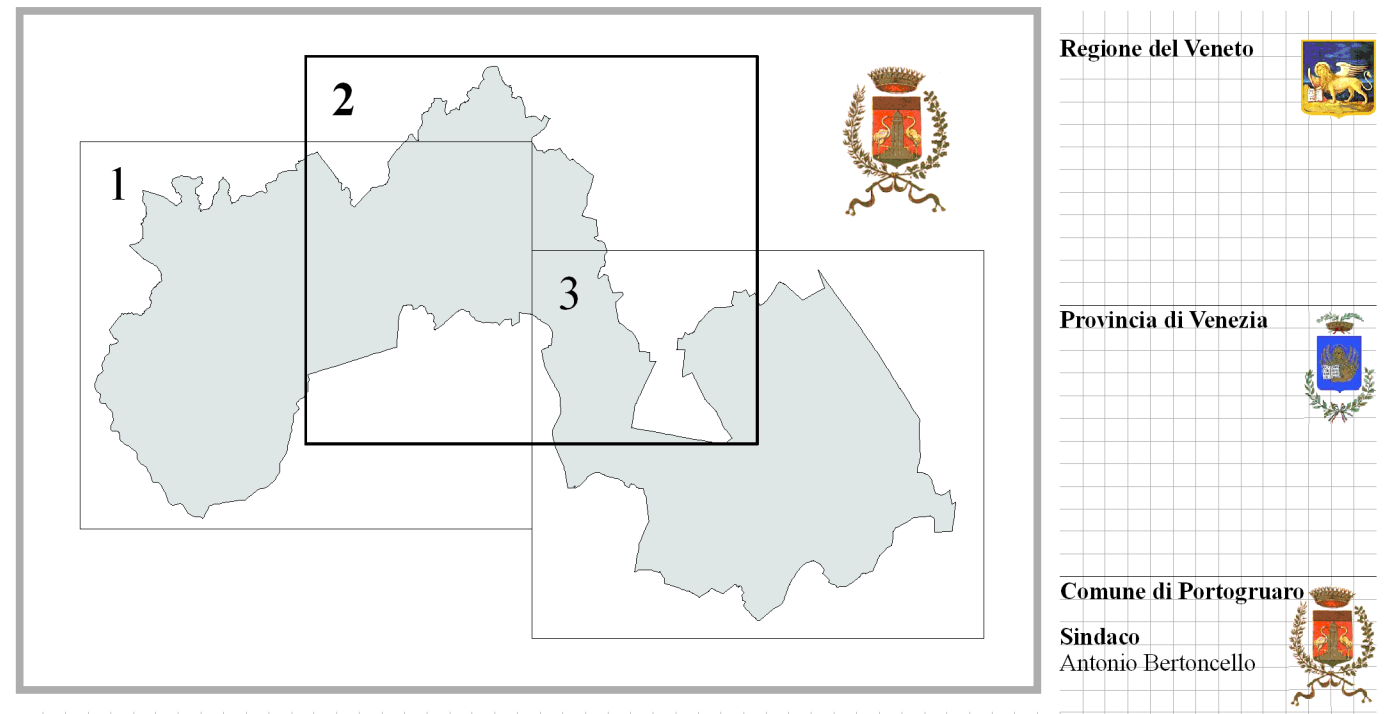

GRUPPO PROGETTUALE
 prof. arch. Stefano Stanghellini
 arch. Barbara Marangola
 arch. Nicola Vucelja
 TEA Engineering s.r.l.
 Ing. geologici:
 dott. Vittorio Gemati
 ADASTRA s.r.l.
 Ing. agronomiche:
 prof. dott. Paolo Rovati
 dott. Luciano Fontano
 Progettista - capogruppo:
 prof. arch. Stefano Stanghellini
 novembre 2013

LEGENDA		N.T.A.
	Confine comunale e del PAT	
Vincoli		
	Vincolo monumentale D.Lgs. 42/2004, Art. 10	Art. 3.1
	Vincolo idrogeologico-forestale R.D.L. 50/1223, n. 3267	Art. 3.4
	Vincolo sismico O.P.C.M. 3274/2003 - Zona 3	Art. 3.5
	Vincolo paesaggistico D.Lgs. 42/2004 Aree di notevole interesse pubblico	Art. 3.3
	Vincolo paesaggistico D.Lgs. 42/2004 Corsi d'acqua	Art. 3.3
	Vincolo paesaggistico D.Lgs. 42/2004 Zone di interesse archeologico	Art. 3.2, 3.3
	Vincolo paesaggistico D.Lgs. 42/2004 Aree boschive	Art. 3.3
Rete natura 2000		
	Siti di interesse comunitario	Art. 3.6
	Zone di protezione speciale	Art. 3.6
Pianificazione di settore		
	Piani di Area o di Settore vigenti o adottati	Art. 3.23
Aree a pericolosità idraulica e idrogeologica in riferimento al P.A.I.		
	P1 - Area a moderata pericolosità	Art. 3.22
	P2 - Area a media pericolosità	Art. 3.22
	P3 - Area ad elevata pericolosità	Art. 3.22
Altri elementi		
	Cimiteri/Facce di rispetto	Art. 3.24
	Viabilità esistente - grande viabilità di progetto/Facce di rispetto	Art. 3.25
	Centri abitati	
	Idrografia/Facce di rispetto di profondità diverse - L.R. 11/2004 art.41 lett. g)	Art. 3.26
	Corsi d'acqua pubblici	Art. 3.27
	Altri corsi d'acqua	Art. 3.27
	Depuratori/Facce di rispetto	Art. 3.28
	Allevamenti zootecnici intensivi	Art. 3.29
	Aree a rischio di incidente rilevante/Facce di rispetto	Art. 3.30
	Aree a rischio di incidente rilevante/Area di osservazione	Art. 3.30
	Discariche/Facce di rispetto	Art. 3.31
	Ferrovie/Facce di rispetto	Art. 3.32
	Elettrodotti/Facce di rispetto	Art. 3.34
	Gasdotti/Facce di rispetto	Art. 3.33
	Impianti di telecomunicazione elettronica ad uso pubblico	Art. 3.36

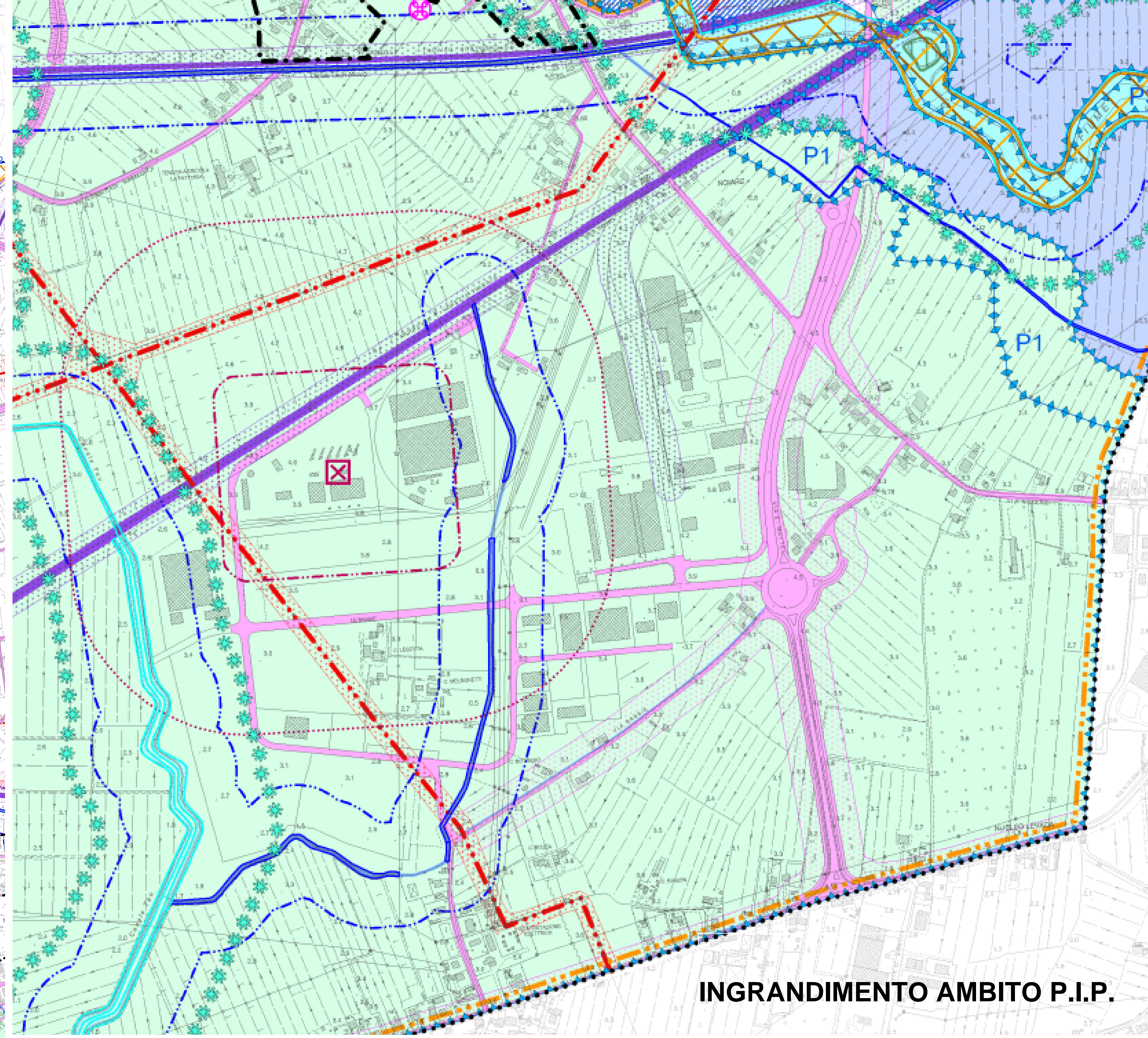
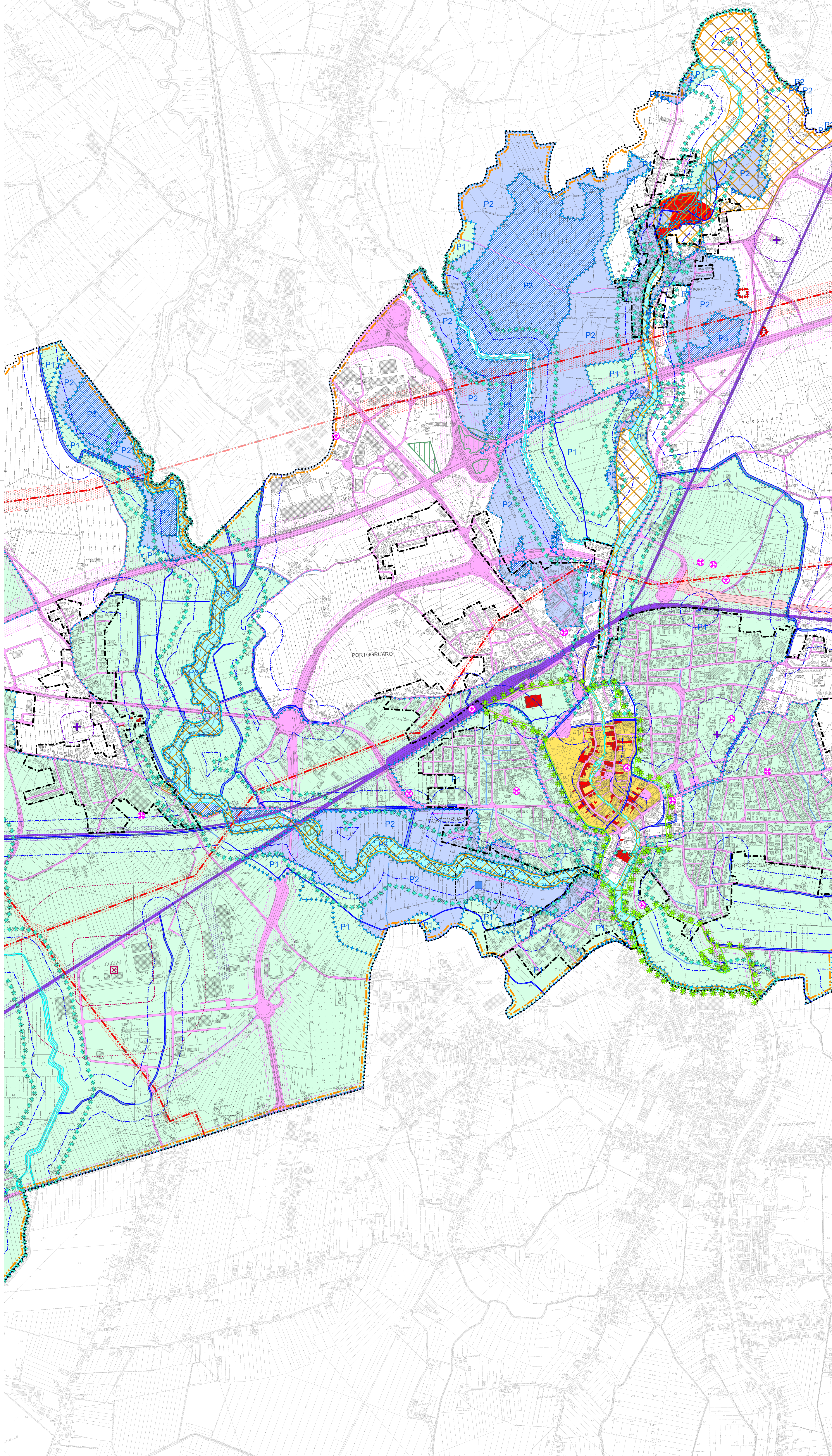

INGRANDIMENTO AMBITO P.I.P.

